

PRZEKRÓJ POPRZECZNY  
skała 1:50

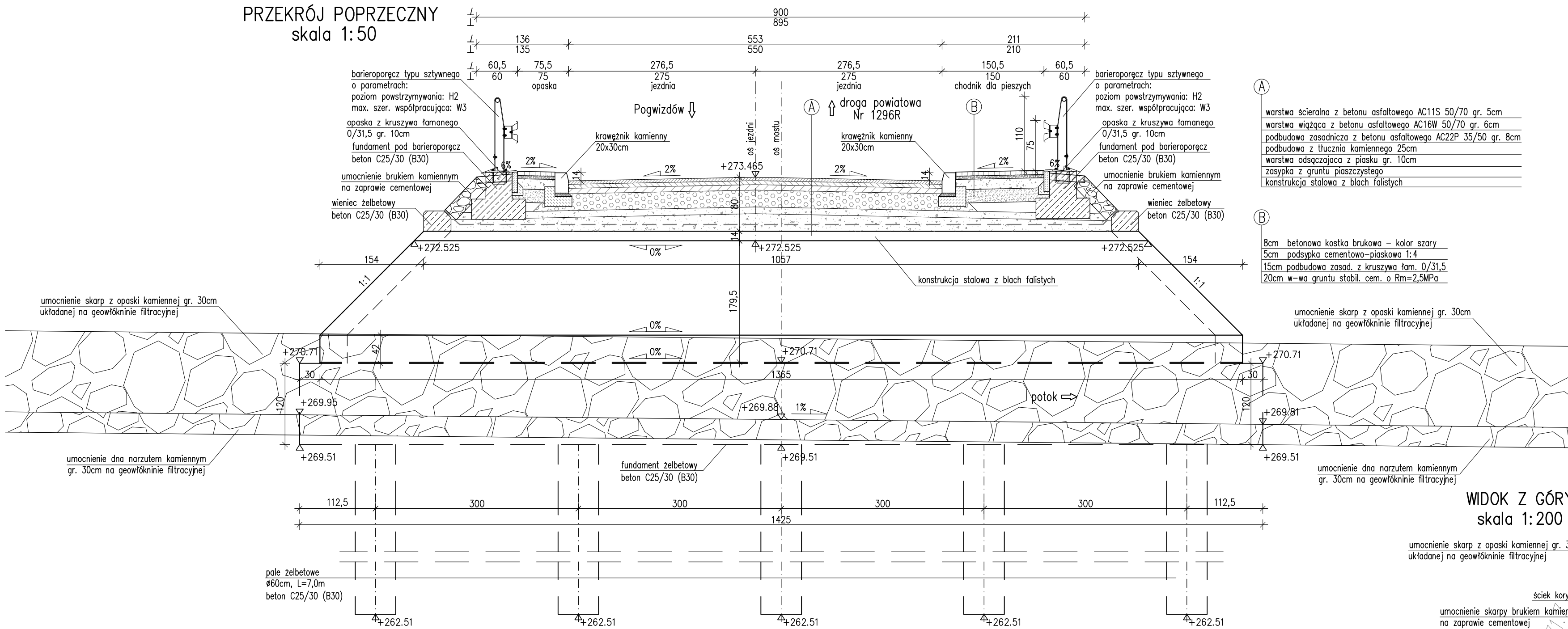

PRZEKRÓJ PODŁUŻNY skala 1:40

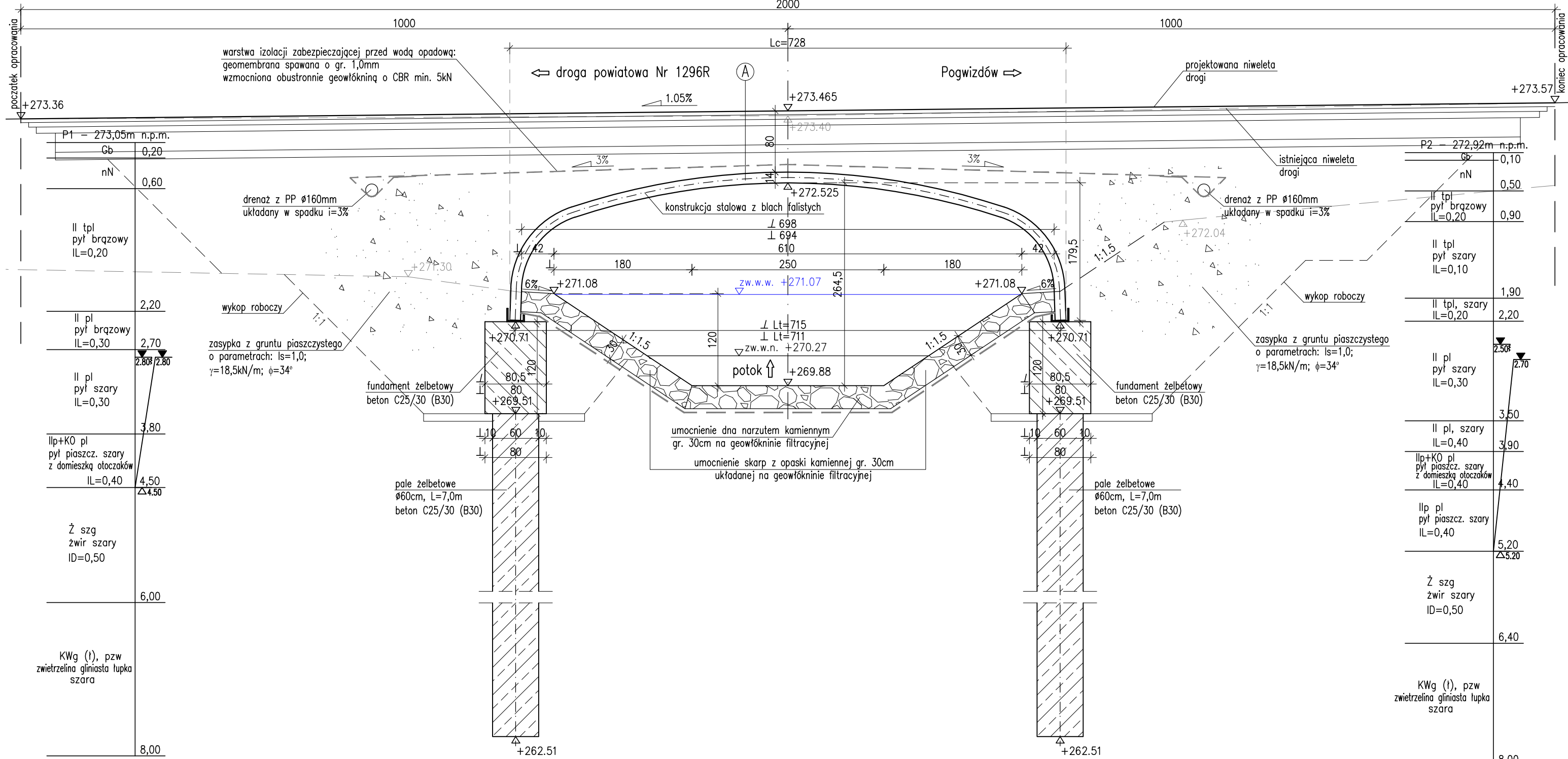

RYSUNEK OGÓLNY MOSTU  
skała 1:50, 1:200

MOST NA POTOKU BEZ NAZWY W M. BRZEZINY W CIĄGU DROGI  
POWIATOWEJ NR 1348R BRZEZINY – BRZEZINY (POGWIZDÓW)  
KLASA OBCIĄŻENIA: "B" WG PN-85/S-10030  
DŁUGOŚĆ MOSTU: 7,28m  
SZEROKOŚĆ MOSTU: 8,95m  
KĄT SKRZYŻOWANIA Z PRZESZKODĄ – 84,5°  
USTRÓJ NOŚNY – KONSTRUKCJA STAŁOWA Z BLACHY  
FALISTEJ O PARAMETRACH:  
– KSZTAŁT PRZEKROJU – RAMOWNICOWY  
– WYSOKOŚĆ KONSTRUKCJI W ŚWIECIE – 1,795m  
– SZEROKOŚĆ KONSTRUKCJI W ŚWIECIE – 6,97m  
– DŁUGOŚĆ GÓRNEJ KRAWĘDZI KONSTRUKCJI – 10,57m  
– DŁUGOŚĆ DOLNEJ KRAWĘDZI KONSTRUKCJI – 13,65m  
– WIELKOŚĆ FALI – 381x140mm  
– GRUBOŚĆ BLACHY KONSTRUKCJI – 7mm

WIDOK Z GÓRY  
skała 1:200

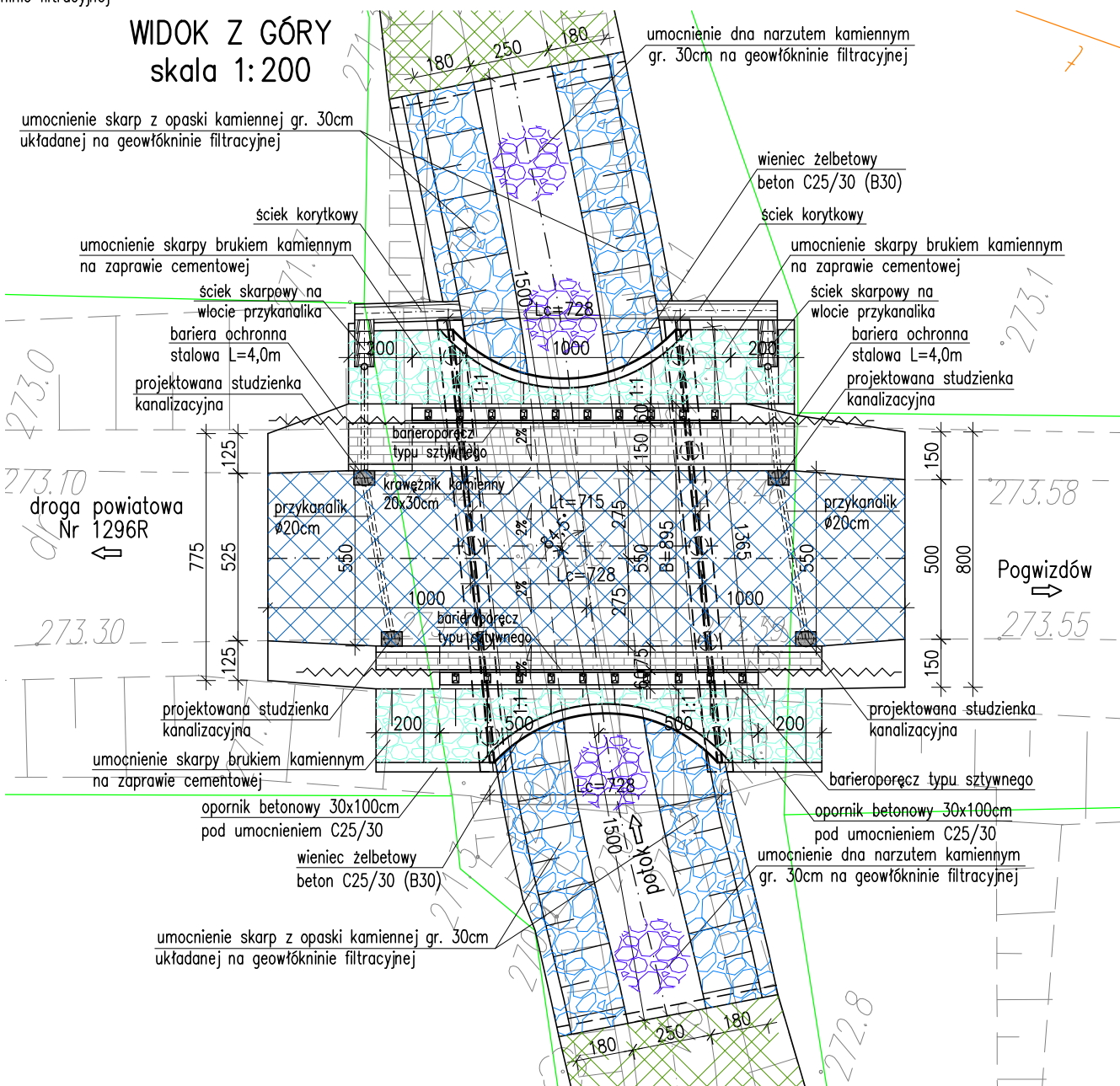

|   |   |                                      |   |                       |  |
|---|---|--------------------------------------|---|-----------------------|--|
| Biuro Projektowe:<br><b>KREO-MOST Krzysztof Kanach</b><br>al. Powstańców Warszawy 48/45<br>35-329 Rzeszów                                 |   | NIP 818-154-45-92<br>REGON 365092893 |   | tel. kom. 691 623 299 |  |
| Inwestor: Powiat Ropczycko-Sędziszowski<br>39-100 Ropczyce, ul. Konopnickiej 5  |   | Przedsięwzięcie: PRZEBUDOWA MOSTU    |   |                       |  |
| Opracowanie:<br>PROJEKT WYKONAWCZY  |   | Nr umowy:                            |   |                       |  |
| Nazwa zadania: Przebudowa mostu na potoku<br>bez nazwy w m. Brzeziny w ciągu drogi powiatowej<br>Nr 1348R Brzeziny - Brzeziny (Pogwizdów) |   | Rysunek: RYSUNEK OGÓLNY MOSTU        |   |                       |  |
| Funkcja:  | Tytuł, imię i nazwisko:   | Nr uprawnień:                        | Podpis:   | Data:                 |  |
| Projektant:   | mgr inż. Krzysztof Kanach   | PDK/0080/PWOM/14                     |  | 01.2018               |  |
| Sprawdzający:   | mgr inż. Piotr Gaździk  | PDK/0079/PWOM/14                     |  | 01.2018               |  |
| Pracownia<br>projektowa:  | <b>KREO-MOST Krzysztof Kanach</b><br>Projekty architektoniczno-budowlane i wykonawcze, ekspertyzy<br>i przeglądy obiektów mostowych, nadzory inwestorskie |                                      | Skala:<br>1:50<br>1:200   | Nr rys.<br>3          |  |